Evidenční list změny stavby

Název a evidenční číslo stavby:	Číslo SO/PS / / číslo změny SO/PS:	Číslo změny stavby:
Novostavba MŠ Hrabová, ul. Bažanová Název stavebního objektu/provozního souboru (SO/PS): **SO 01 Novostavba MŠ vč zpevněných ploch - a stavební část**	**SO 01 / 1**	**07**

Smluvní strany smlouvy o dílo na realizaci výše uvedené stavby, uzavřené dne 19.11.2019, číslo smlouvy objednatele: S01319/2019; číslo smlouvy zhotovitele: 190171 :

Objednavatel: Statutární město Ostrava, MO Hrabová, Bažanová 4, Hrabová, 720 00 Ostrava 20, IČO: 00845451

Zhotovitel: **MORYS s.r.o.**, se sídlem Korejská 894/9, Přívoz, 702 00 Ostrava ,IČO: 42864771

Gen.projektant (autorský dohled): **Duplex s.r.o.**, se sídlem Českobratrská 1887/12, Moravská Ostrava, 702 00 Ostrava, IČO: 62305433

Technický dozor stavebníka (TDS): **JS PROPERTY a.s.**, se sídlem Chopinova 576/1, 702 00 Ostrava-Přívoz, IČO: 27814742

Přílohy:

1) Vzorkovací list 008 - hliníkové výplně otvorů, Výkresy hliníkových výrobků
2a) Vyjádření AD a TDS
2b) Vyjádření AD a TDS
3) Rekapitulace rozpočtu MP/VCP
4) Změnový rozpočet VCP- rozpočet
5) Změnový rozpočet MP- rozpočet

Počet paré:	Příjemce :
3 x	Objednatel
1 x	TDS
1 x	Zhotovitel
1 x	Projektant (autorský dozor)

Popis a zdůvodnění změny:

Popis:
Při vzorkování hliníkových výrobků, byly dohodnuty konstrukční změny ve způsobu dělení skel, úpravy způsobu otevírání dveřních křídel. Následně byl zpracován rozdílový rozpočet, který je součástí tohoto změnového listu.
Odůvodnění změny:
Změny v konstrukci, dělení a úprav způsobu otevírání dveří hliníkových výplní, byly navrženy v rámci optimalizace způsobu používání, údržby a možné snadnější výměně případných poškozených skel či rámu.

časový vliv na plnění SoD: **NEMÁ VLIV**

Údaje v Kč bez DPH:

Cena navrhovaných Méněprací řešeného ZL	Procentuální podíl Méněprací ZL k celkové ceně stavby	Cena navrhovaných Víceprací řešeného ZL	Procentuální podíl Víceprací ZL k celkové ceně stavby	Cena Méněprací a Víceprací řešeného ZL
-200 748,00	**-0,34%**	**0,00**	**0,00%**	**-200 748,00**

Vyjádření - souhlas se změnou:

Projektant (autorský dohled):	souhlasím / nesouhlasím	jméno	DUŠAN KOMPAC	datum	09.06.2020	podpis	
TDS:	souhlasím / ~~nesouhlasím~~	jméno	Zbyněk Havlík	datum	09.06.2020	podpis	
Zhotovitel:	souhlasím / ~~nesouhlasím~~	jméno	PETR MICHNA	datum	09.06.2020	podpis	
Objednatel:	souhlasím / ~~nesouhlasím~~	jméno	SVATAVA FAKLOVÁ	datum	09.06.2020	podpis	

Tento Evidenční list změny stavby je podkladem pro uzavření dodatku ke smlouvě o dílo. Nedílnou součástí Evidenčního listu změny stavby je "Přehled dokladů" ve kterém jsou uvedeny všechny písemnosti a přílohy, které zdůvodňuji oprávněnost změnového listu, včetně "Rozpis ocenění změn položek".

Změna stavby (ZBV) - krycí list	Číslo paré:

Vzorkovací list 008 - hliníkové výplně otvorů

VZORKOVACÍ LIST

008

Vzorek č.:
Datum předložení: 9.6.2020

Název stavby: NOVOSTAVBA MŠ HRABOVÁ, UL. BAŽANOVA
Objekt: SO 01 – Novostavba MŠ

Specifikace vzorku:

Oddíl: výplně otvorů
Typ: **Hliníková okna a dveře**
Označení systému: SUPERIAL, GENESIS 75
Výrobce: ALFEST LUČINA s.r.o

Druh:
- ☐ Kopie vzorku z katalogu
- ☒ Technický list
- ☐ Materiálové vzorky
- ☐ Montované vzorky

Příloha:
☐

Schválení:

☐ Schváleno bez připomínek ☐ Schváleno s připomínkami ☐ Odmítnuto a vráceno

Vyjádření, připomínky:

Potvrzení:

V Ostravě dne:

Svatava Králová	**Ing. Zbyněk Novák**	**Ing.Arch. Dušan Rosypal**
MěOb Hrabová	TDI	AD

za MOBIS

Výrobní dokumentace hliníkových výplní otvorů

NÁKRESY KONSTRUKCÍ	Nabídka: 059-MŠ-BAŽANOVA-OV-3.6	Klient:

P.č.:
1

Konstrukce:
Poz. AL01 SUPERIAL 800 – Dveře otvíravé dovnitř Výrobní rozměr(B=4 400, H=2 500)
Kování:klika/klika nerez, FAB + 3 klíče, 3-bodový

Počet:
1

Popis:
Barva profilů:Lakovaný nestandardní 7016
Barva kování:Lakovaný nestandardní 7016
Výplně:VSG 6,8XN+18+6+18+VSG 6,8 XN U=0,5

Výrobní poznámky:
Kování:klika/klika nerez, FAB + 3 klíče, 3-bodový GU panikový samozamykací zámek, panika dle EN179 na aktivním křídle, samozavírač GEZE 5000 s aretací, 2 ks jednostranných madel nerez -svislé z exteriérové strany. Na pasivním křídle centrální zástrč. Doplňky: polep na skle ve výšce 900 mm

Pohled:
Pohled zvenku

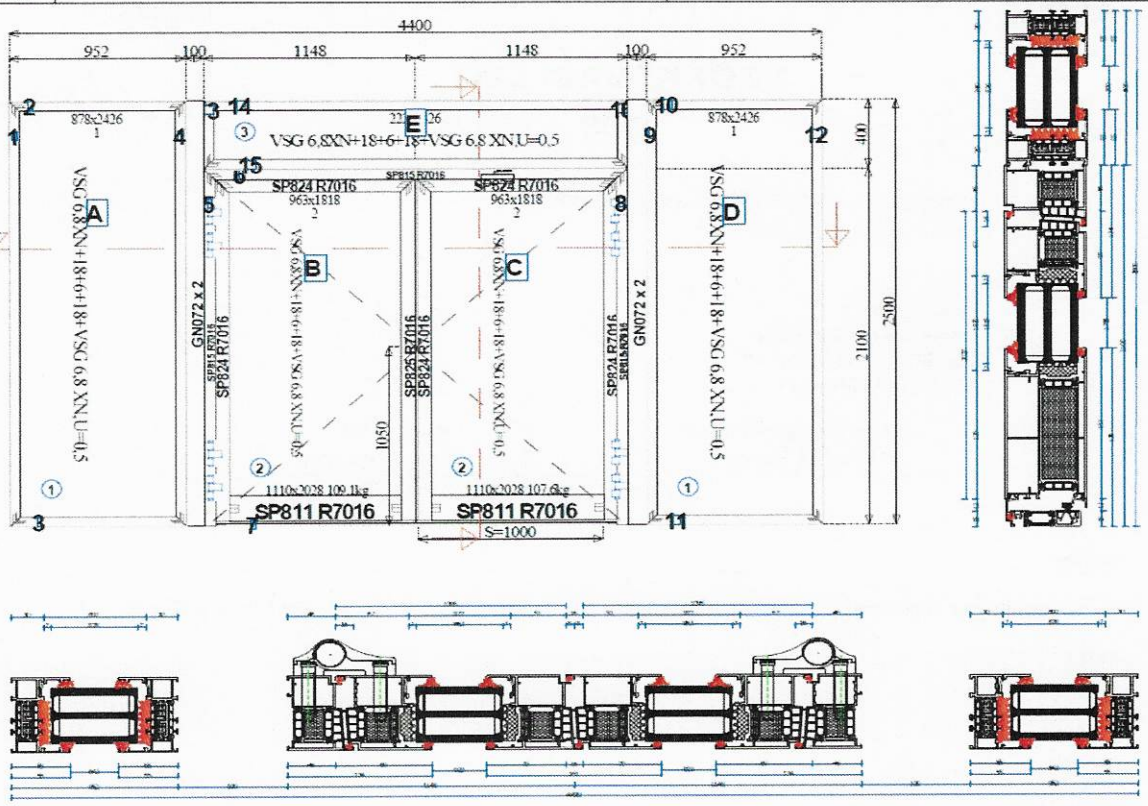

3. 6. 2020

P.č.:
2

Konstrukce:
Poz. AL2+3 SUPERIAL 800 – Dveře otvíravé dovnitř Výrobní rozměr(B=7 000, H=3 100)
Kování:klika/klika nerez, FAB + 3 klíče, 3-bodový

Počet:
5

Popis:
Barva profilů:Lakovaný nestandardní 7016
Barva kování:Lakovaný nestandardní 7016
Výplně:VSG 6,8XN+18+6+18+VSG 6,8 XN U=0,5:VSG

Výrobní poznámky:
Kování:klika/klika nerez, FAB + 3 klíče, 3-bodový GU panikový samozamykací zámek, panika dle EN179 na aktivním křídle, samozavírač GEZE 5000 s aretací, 2 ks jednostranných madel nerez -svislé z exteriérové strany. Na pasivním křídle centrální zástrč. 1 x pákový ovladač sklopného křídla

Pohled:
Pohled zvenku

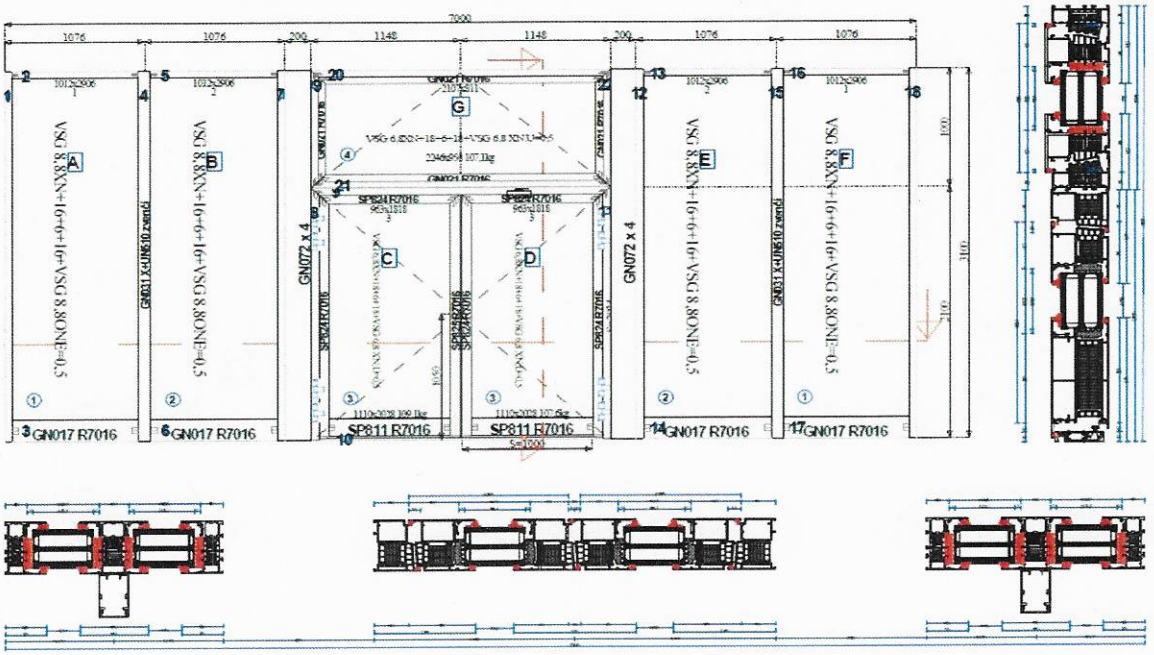

3. 6. 2020

P.č.:
3

Konstrukce:
Poz. AL4 GENESIS - Okna a vitríny Výrobní rozměr(B=3 001, H=2 500)
Kování: klika/klika nerez, FAB + 3 klíče, 3-bodový GU panikový

Počet:
1

Popis:
Barva profilů:Lakovaný nestandardní 7016
Barva kování:Lakovaný nestandardní 7016
Výplně:VSG 6,8XN+18+6+18+VSG 6,8 XN U=0,5

Výrobní poznámky:

ování: klika/klika nerez, FAB + 3 klíče, 3-bodový GU panikový samozamykací zámek, panika dle EN179, samozavírač GEZE 5000 s aretací.1 ks jednostranné madlo nerez z exteriérové strany.
Doplňky: polep na skle ve výšce 900 mm

Pohled:
Pohled zvenku

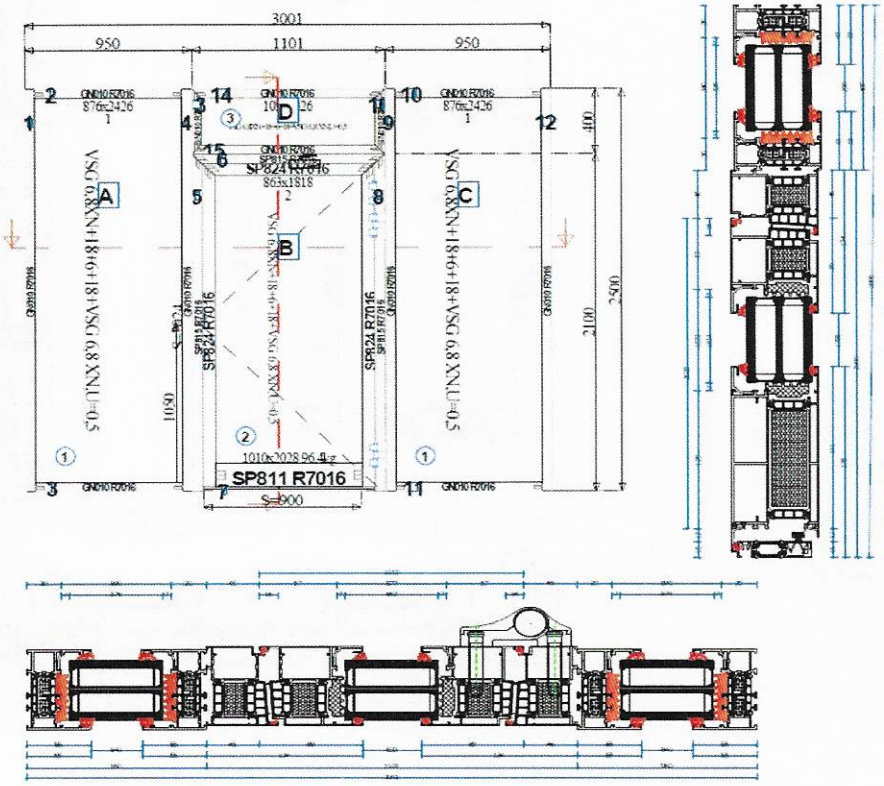

3. 6. 2020

P.č.:
4

Konstrukce:
Poz. AL4ml GENESIS - Okna a vitríny Výrobní rozměr(B=3 001, H=2 500)
Kování: klika/klika nerez, FAB + 3 klíče, 3-bodový GU panikový

Počet:
3

Popis:
Barva profilů:Lakovaný nestandardní 7016
Barva kování:Lakovaný nestandardní 7016
Výplně:VSG 6,8XN+18+4 satinato+18+VSG 6,8 XN U=0,5

Výrobní poznámky:

Kování: klika/klika nerez, FAB + 3 klíče, 3-bodový GU panikový samozamykací zámek, panika dle EN179, samozavírač GEZE 5000 s aretací.1 ks jednostranné madlo nerez z exteriérové strany.
Doplňky: polep na skle ve výšce 900 mm

Pohled:
Pohled zvenku

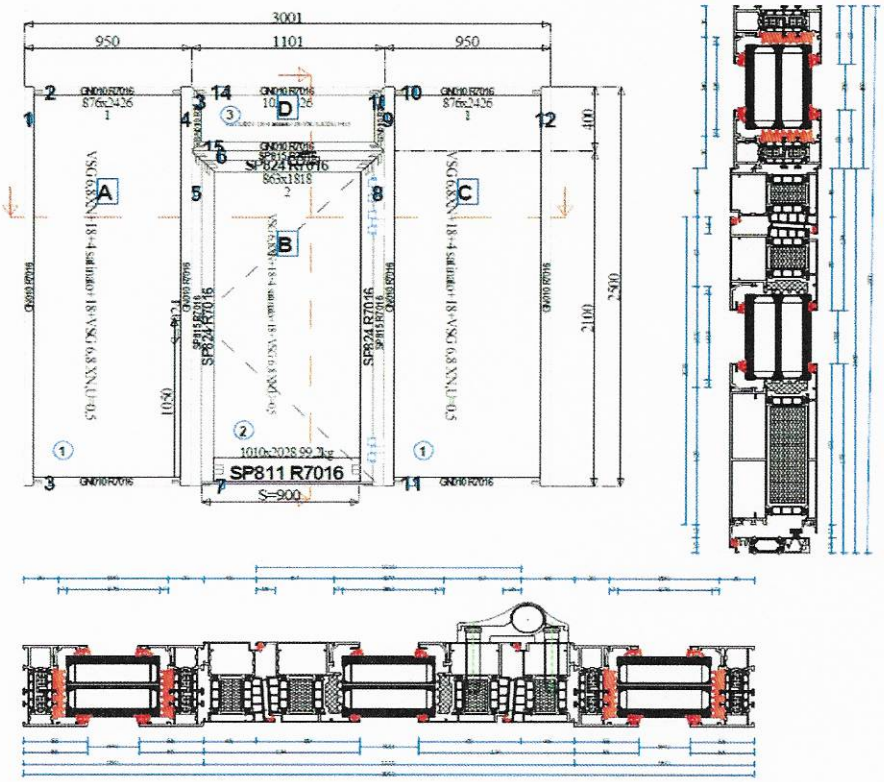

3. 6. 2020

P.č.:

5

Konstrukce:

Poz. AL05 SUPERIAL 800 – Dveře otvíravé dovnitř Výrobní rozměr(B=1 796, H=2 500)
Kování:klika/klika nerez, FAB + 3 klíče, 3-bodový

Počet:

1

Popis:

Barva profilů:Lakovaný nestandardní 7016
Barva kování:Lakovaný nestandardní 7016
Výplně:VSG 6,8XN+18+6+18+VSG 6,8 XN,U=0,5

Výrobní poznámky:

Kování:klika/klika nerez, FAB + 3 klíče, 3-bodový GU panikový samozamykací zámek, panika dle EN179 na aktivním křídle, samozavírač GEZE 5000 s aretací, Na pasivním křídle centrální zástrč. Doplňky: polep na skle ve výšce 900 mm

Pohled:

Pohled zvenku

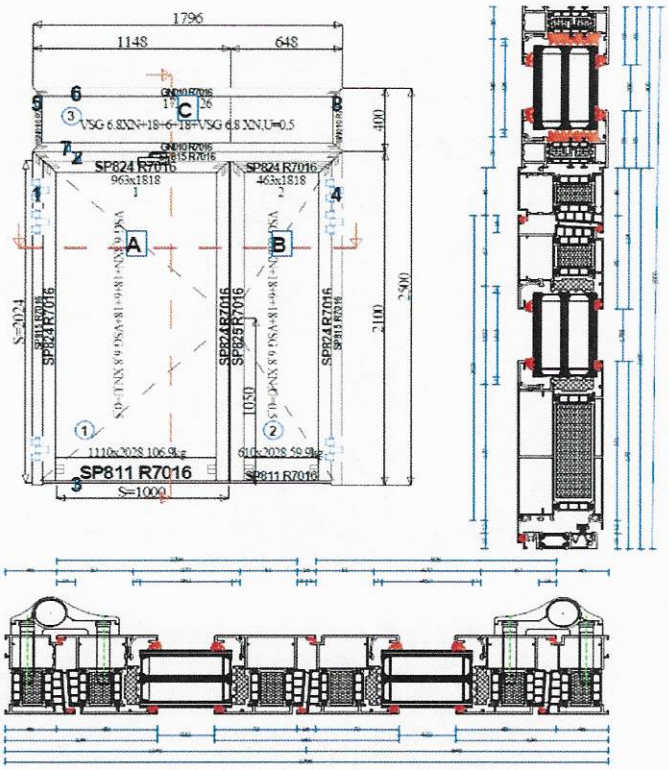

3. 6. 2020

příloha č.2a

Vyjádření AD

DOŠLO K ÚRAZŮM V OVENĚNÍ HLINÍKOVÝCH VÝROBKŮ.

SOUHLASÍM SE ZV.

9.6. 2020

příloha č.2b

Vyjádření TDS

JS PROPERTY

Vyjádření TDS

ZL č.7 SO 01 Novostavba MŠ - stavební část

Stavba: Novostavba MŠ Hrabová, ul. Bažanova

Při vzorkování hliníkových výrobků, byly dohodnuty konstrukční změny ve způsobu dělení skel, úpravy způsobu otevírání dveřních křídel.
Následně byl zpracován rozdílový rozpočet, který je součástí tohoto změnového listu.

Změny v konstrukci, dělení a úprav způsobu otevírání dveří hliníkových výplní, byly navrženy v rámci optimalizace způsobu používání, údržby a možné snadnější výměně případných poškozených skel či rámu.

Provedená změna zlevňuje cenu díla.

V Ostravě dne 9. 6. 2020

Za JS PROPERTY a.s.

Zbyněk Novák
technický dozor stavebníka

JS Property, a.s., Chopinova 576/1, 702 00 Ostrava, Tel.: +420 596136088, Fax: +420 596136087, info@jsproperty.cz, www.jsproperty.cz
IČ: 27814742, DIČ: CZ27814742, Číslo účtu: 43-240160257/0100, Komerční banka, a.s., pobočka Ostrava
Vedená u Krajského soudu v Ostravě oddíl B, vložka 3328

REKAPITULACE změnového listů č. 7

Příloha k dodatku č.1 ke SoD č. 190171

Stavba : **Novostavba MŠ Hrabová,ul. Bažanova**

Objednatel : Statutární město Ostrava,MO Hrabová,Bažanova 4

Zhotovitel : Morys s.r.o., Korejská 894/9, 702 00 Ostrava Přívoz

číslo rozpočtu	Kategorie	Popis	Cena Kč bez DPH	MP	VP
7	MP/VP	Revize hliníkových výplní otvorů	**-200 748,00**	-200 748,00	0,00
		Celkem Kč bez DPH =	**-200 748,00**	*-200 748,00*	*0,00*

SOUPIS PRACÍ MP

Stavba:
Novostavba MŠ Hrabová,ul. Bažanova
Objekt:
1 - SO 01 Novostavba MŠ vč zpevčných ploch
Soupis:

Místo: Datum:

Zadavatel: Projektant:
Uchazeč: Zpracovatel:

PČ	Typ	Kód	Popis	MJ	Množství	J.cena [CZK]	Cena celkem [CZK]	Cenová soustava
Náklady soupisu celkem							**-200 748,00**	
	D	767	Konstrukce zámečnické-podrobný popis v.č.D1.1-129+133				-200 748,00	
253	M	předbAL01	dveře AL 2kř prosklené 4400x2500 mm s bočním a horním prosklením, vč kování a bezp.polepů, odk.AL01	kus	1,000	-11 600,00	-11 600,00	SOD
			dle nové specifikace					
254	M	předbAL02	dveře AL 2kř prosklené 7000x3000 mm s bočním a horním prosklením, vč kování a bezp.polepů, odk.AL02	kus	2,000	-21 600,00	-43 200,00	SOD
			dle nové specifikace					
255	M	předbAL03	dveře AL 2kř prosklené 7000+3000 mm s bočním a horním prosklením, vč kování a bezp.polepů, odk.AL03	kus	3,000	-21 600,00	-64 800,00	SOD
			dle nové specifikace					
256	M	předbAL04	dveře AL 2kř prosklené 3000x2500 mm s bočním a horním prosklením, vč kování a bezp.polepů, odk.AL04	kus	4,000	-19 650,00	-78 600,00	SOD
			dle nové specifikace					
257	M	předbAL05	dveře AL 2kř prosklené 1500x2500 mm s horním prosklením, vč kování a bezp.polepů, odk.AL05	kus	1,000	-2 548,00	-2 548,00	SOD