

Evidenční list změny stavby

Název a evidenční číslo stavby: Novostavba MŠ Hrabová, ul. Bažanová Název stavebního objektu/provozního souboru (SO/PS): SO 01, 02 Novostavba MŠ	Číslo SO/PS / / číslo změny SO/PS: SO 01,02 / 1	Číslo změny stavby: <h1 style="text-align: center;">29</h1>
--	--	--

Smluvní strany smlouvy o dílo na realizaci výše uvedené stavby, uzavřené dne 19.11.2019, číslo smlouvy objednatele: S01319/2019; číslo smlouvy zhotovitele: 190171 :

Objednavatel: Statutární město Ostrava, MO Hrabová, Bažanová 4, Hrabová, 720 00 Ostrava 20, IČO: 00845451

Zhotovitel: **MORYS s.r.o.**, se sídlem Korejská 894/9, Přívoz, 702 00 Ostrava, IČO: 42864771

Gen.projektant (autorský dohled): **Duplex s.r.o.**, se sídlem Českoobrská 1887/12, Moravská Ostrava, 702 00 Ostrava, IČO: 62305433

Technický dozor stavebníka (TDS): **JS PROPERTY a.s.**, se sídlem Chopinova 576/1, 702 00 Ostrava-Přívoz, IČO: 27814742

- Přílohy:
- 1) Schéma HTU a JTU ZL.č.20; Schéma skutečně provedených JTU a sadových úprav
 - 2a) Vyjádření AD
 - 2b) Vyjádření TDS
 - 3) Rekapitulace rozpočtů
 - 4) Rozpočet MP

Počet paré:	Příjemce :
3 x	Objednatel
1 x	TDS
1 x	Zhotovitel
1 x	Projektant (autorský dozor)

Popis a zdůvodnění změny:

Popis:
 Jedná se o upřesnění a konečné vyčíslení skutečně provedených prací v rámci JTU a sadových úprav v areálu MŠ SO01, parkoviště SO02 a ploch dotčených výstavbou MŠ.



Odůvodnění změny:
 Tyto práce a dodávky, byly po dohodě s investorem a s uživatelem provedeny, s přihlédnutím na potřeby provozu školky a výstavby KD.

časový vliv na plnění SoD: **NEMÁ VLIV**

Údaje v Kč bez DPH:

Cena navrhovaných Méněprací řešeného ZL	Procentuální podíl Méněprací ZL k celkové ceně stavby	Cena navrhovaných Víceprací řešeného ZL	Procentuální podíl Víceprací ZL k celkové ceně stavby	Cena Méněprací a Víceprací řešeného ZL
-342 366,55	-0,57%	191 350,00	0,32%	-151 016,55

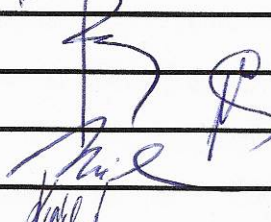
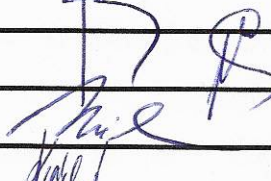
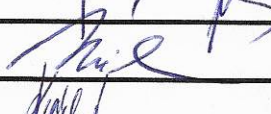
Vyjádření - souhlas se změnou:

Projektant (autorský dohled):	souhlasím / nesouhlasím	jméno DUPLEX KOPYPAL	datum 15.9.2021	podpis 
TDS:	souhlasím / nesouhlasím	jméno Zbyněk Ševčík	datum 15.9.2021	podpis 
Zhotovitel:	souhlasím / nesouhlasím	jméno PETR MICHWA	datum 15.9.2021	podpis 
Objednatel:	souhlasím / nesouhlasím	jméno STATIA KOKLOVÁ	datum 15.9.2021	podpis 

Tento Evidenční list změny stavby je podkladem pro uzavření dodatku ke smlouvě o dílo. Nedinou součástí Evidenčního listu změny stavby je "Přehled dokladů" ve kterém jsou uvedeny všechny písemnosti a přílohy, které zdůvodňují oprávněnost změnového listu, včetně "Rozpis ocenění změn položek".

Změna stavby (ZBV) - krycí list	Číslo paré:
---------------------------------	-------------

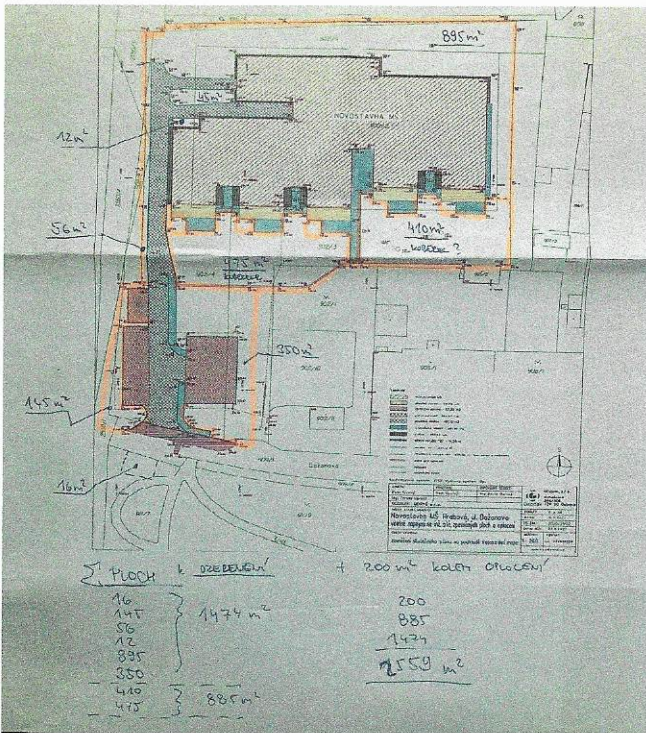
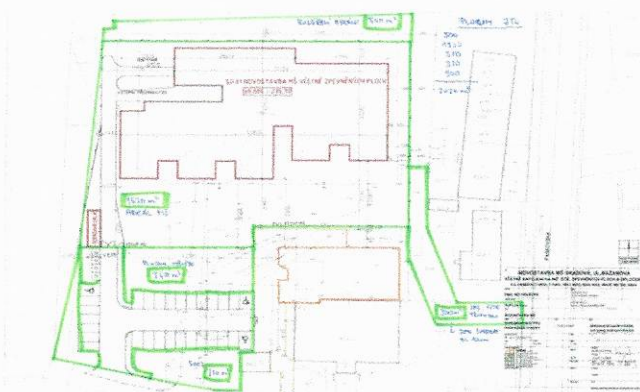
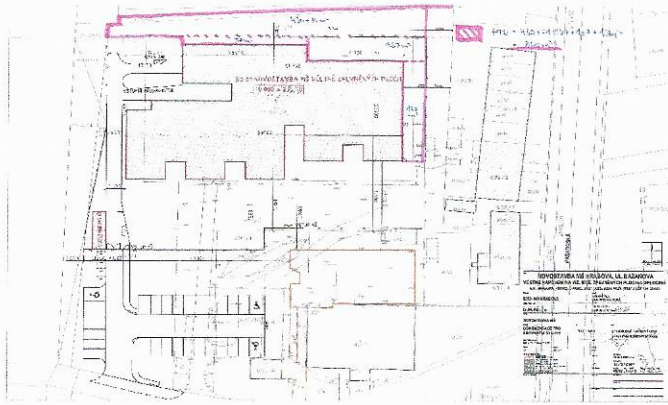

Vyjádření AD

EV LIST č. 29:

SOUHLASÍ
ING. ARON. ROMPAK



Vyjádření TDS

MP - završeno po provedení prací
VP - domluveno s objednatelům

TDS dopoměje

 15.9.2021

SOUPIS PROVEDENÝCH PRACÍ - MP

Stavba:

Novostavba MŠ Hrabová, ul. Bažanova

Objekt:

SO01, SO02

Soupis:

HTU a JSTU

Místo:

Novostavba MŠ Hrabová, ul. Bažanova

Zadavatel:

Projektant:

Uchazeč:

Morys s.r.o.

Zpracovatel:

PČ	Typ	Kód	Popis	MJ	Množství	J.cena [CZK]	Cena celkem [CZK]	Cena vá soust ava
----	-----	-----	-------	----	----------	--------------	-------------------	----------------------------

Náklady soupisu celkem

D	HSV	Práce a dodávky HSV					-342 366,55	
D	1	Zemní práce					-342 366,55	

1	K	167101101	Nakládání výkopku z hornin třídy těžitelnosti I, skupiny 1 až 3 do 100 m3	m3	-50,000	59,14	-2 957,00	SOD
	W	JTU podomnice	nákladka na kopci na tatrovku					
		kopec	I. Etapa (9+14)*7 - 29.,31.3.2021		161,000			
			II. Etapa					
			Přední část zahrady - 600*0,15		75,000			
			Parkoviště SO02 (350+350)*0,2		105,000			
2	K	162551107	Vodorovné přemístění do 2500 m výkopku/sypaniny z horniny třídy těžitelnosti I, skupiny 1 až 3	m3	-50,000	111,00	-5 550,00	SOD
	W	JTU podomnice	Přeprava z kopce na stavbu podomnice		-50,000			
1	K	167101101	Nakládání výkopku z hornin třídy těžitelnosti I, skupiny 1 až 3 do 100 m3	m3	-50,000	59,14	-2 957,00	SOD
	W	JTU podomnice	nákladka na stavbě na nakladač podomnice		-50,000			
4	K	162251102	Vodorovné přemístění do 50 m výkopku/sypaniny z horniny třídy těžitelnosti I, skupiny 1 až 3	m3	-50,000	39,50	-1 975,00	SOD
	W	JTU podomnice	Přeprava po stavbě podomnice		-50,000			
5	K	171151111	Uložení sypaniny z hornin nesoudržných sypkých do násypů zhuštěných	m3	-50,000	157,00	-7 850,00	SOD
	W	JTU podomnice	zásyv a rozprostření podomnice		-50,000			
6	K	181151311	Plošná úprava terénu přes 500 m2 zemina tř 1 až 4 nerovnosti do 200 mm v rovinně a svahu do 1:5	m2	-50,000	14,78	-739,00	SOD
	W	JTU podomnice	modulace terénu podomnice		-50,000			
1	103	10371500	substrát pro trávníky VL	m3	-175,500	1 050,00	-184 275,00	SOD
		Omice - substrát	Areál MŠ 1530		1 530,000			
			Rozšíření areálu MŠ 430+70		500,000			
			SO02 350		350,000			
			koloběžkové hřiště 350		350,000			
			trasa přípojek 300		300,000			
					3 030,000			
			mocnost 0,1m		0,100			
					303,000			
			SKUTEČNOST					
			plocha 2550m2		2 550,000			
			mocnost 0,05m		0,050			
					127,500			
			ROZDÍL		-175,500			

