

Seznam souřadnic(S-JTSK)

č.b.	y	x	pozn.
1	471155.58	1107651.04	
2	471154.42	1107654.91	
3	471151.14	1107649.68	
4	471148.12	1107651.12	
5	471147.61	1107652.75	
6	471148.41	1107650.98	průsečík
7	471152.51	1107650.10	průsečík

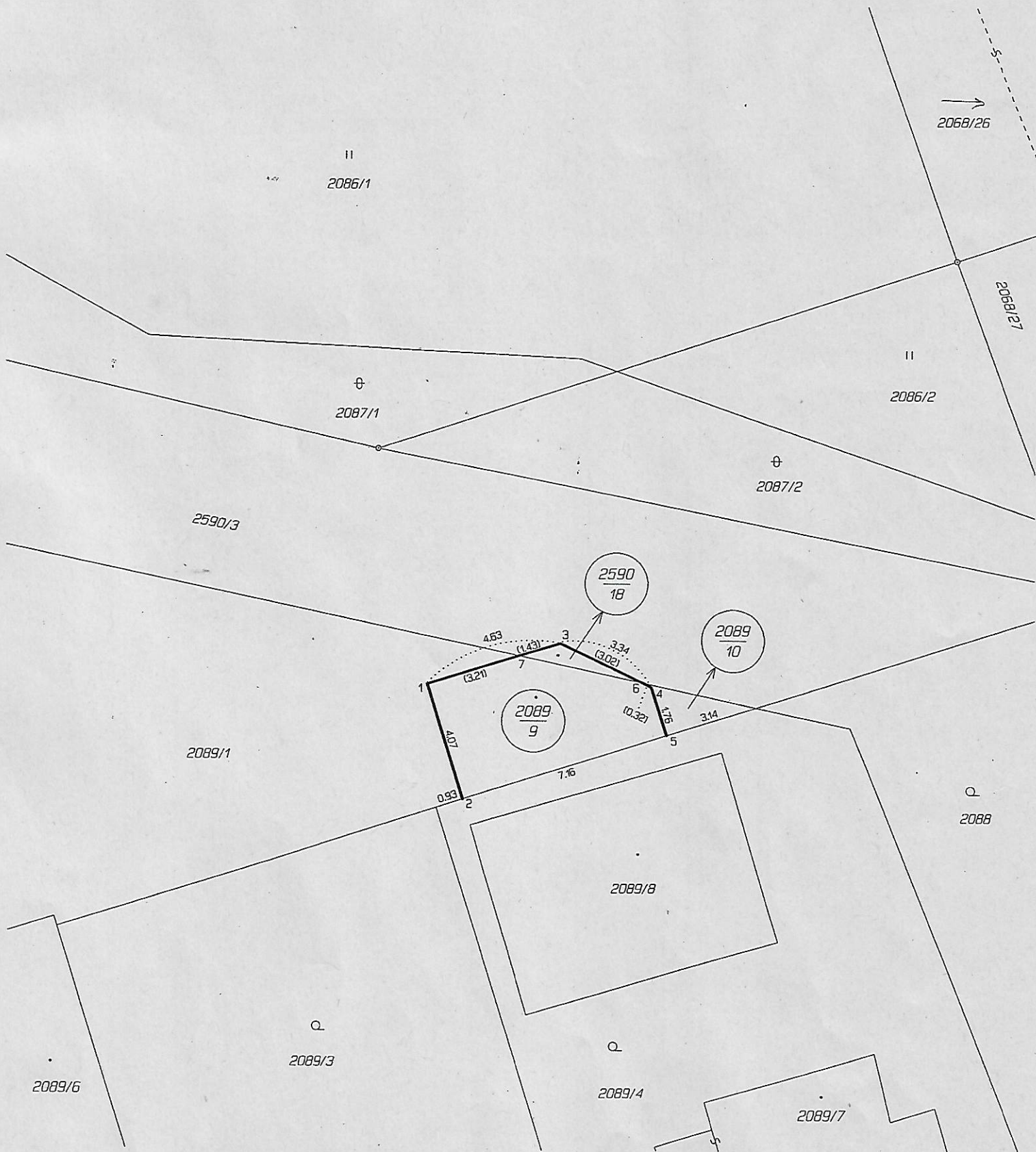



## VÝKAZ DOSAVADNÍHO A NOVÉHO STAVU ÚDAJŮ KATASTRU NEMOVITOSTÍ

Dosavadní stav				Nový stav													
Označení pozemku parc. číslem	Výměra parcely		Druh pozemku	Označení pozemku parc. číslem	Výměra parcely		Druh pozemku	Nabyvatel	Zpos. určení výměr	Porovnání se stavem evidence právních vztahů							
	ha	m <sup>2</sup>			Způsob využití	ha				m <sup>2</sup>	Způsob využití	Díl přechází z pozemku označeného v		Číslo listu vlastnictví	Výměra dílu		Označení dílu
			katastru nemovitostí				dřívejší poz. evidenci					ha	m <sup>2</sup>				
2089/1	4	13	orná půda	2089/1	3	85	orná půda		2								
				2089/9		24	zast. pl. jiná st.	1	2	2089/1		626			24		
				2089/10		3	orná půda	1	2	2089/1		626			3		
2590/3	3	64	ostat. pl. jiná plocha	2590/3	3	63	ostat. pl. jiná plocha		2								
				2590/18		1	zast. pl. jiná st.	1	2	2590/3		1655			1		
1)																	
Celkem	7	77		Celkem	7	76											



Nabyvatelé: 1-

1) Rozdíl vzniklý zaokrouhlením výměr (bod 16.13 přílohy vyhlášky č.190/1996 v platném znění u dosavadní parcely č.2089/1

### Výkaz údajů o bonitovaných půdně ekologických jednotkách (BPEJ) k parcelám nového stavu

Parcelní číslo podle		Kód BPEJ	Výměra		BPEJ na dílu parcely	Parcelní číslo podle		Kód BPEJ	Výměra		BPEJ na dílu parcely
katastru nemovitostí	zjednodušené evidence		ha	m <sup>2</sup>		katastru nemovitostí	zjednodušené evidence		ha	m <sup>2</sup>	
2089/1		62213	3	85	díl 2089/1						
2089/9		nebonit		24	díl 2089/1						
2089/10		62213	3		díl 2089/1						
2590/3		nebonit	3	63	díl 2590/3						
2590/18		nebonit		1	díl 2590/3						

Dělit nebo scelovat pozemky lze jen na základě územního rozhodnutí, pokud podmínky pro ně nejsou stanoveny jiným rozhodnutím nebo opatřením.

<h3>GEOMETRICKÝ PLÁN</h3> <p>pro vyznačení budovy</p> <p>Zhotovil: GESPO v.o.s. IČO 45197041 28.října 255, 709 00 Ostrava - Mar. Hory</p> <p>Číslo plánu: 1774-392/2005</p> <p>Okres: Ostrava-město</p> <p>Obec: Ostrava</p> <p>Kat. území: Hrabová</p> <p>Mapový list: DKM</p> <p>Kód způsobu určení výměr: 2-ze souřadnic v S-JTSK, 1-jiným číselným způsobem, 0-graficky</p> <p>Dosavadním vlastníkům pozemků byla poskytnuta možnost seznámit se v terénu s průběhem navrhovaných nových hranic, které byly označeny predepsným způsobem:</p> <p>z dmi</p>	<p>Náležitosti a přesnosti odpovídá právním předpisům.</p> <div style="text-align: center;">  <p>Ing. Jaroslav Vaněk</p> </div> <p>Geometrický plán overil úředně oprávněný zeměměřický inženýr:</p> <p style="text-align: center;">Ing. Jaroslav Vaněk</p> <p>Dne 25. VIII. 2005 Číslo 195/2005</p> <p>Úředně oprávněný zeměměřický inženýr odpovídá za odbornou overu geometrického plánu, za dosažení predepsané přesnosti a za správnost a úplnost nálezitostí podle právních předpisů</p>	<p>Katastrální úřad, katastrální pracoviště souhlasí s očíslováním parcel.</p> <div style="text-align: center;">  <p>2</p> </div> <p>Souhlas katastrálního úřadu, katastrálního pracoviště potvrdil:</p> <p style="text-align: center;">Ing. Romana Bsumková, Ph.D.</p> <p>Dne 10. 7. 2005 Číslo 1289/2005</p> <p>Jeden výtisk geometrického plánu a predepsané přílohy jsou uloženy u katastrálního úřadu, katastrálního pracoviště.</p>
--	---	--